-- JAN. 1987
L'EQUERRE

INSTANTS

LECTURES

SUITE

DU CÔTÉ DE DAHO, c'est comme à l'ombre des jeunes filles en fleurs : en l'occurence Françoise Hardy. Le livre écrit avec Jérôme Soligny sur cette "superstar et ermite" nous plonge dans la magie des années soixante et la magie, encore plus forte, d'une jeune fille qui a symbolisé par ses chansons et sa vie personnelle le grand tournant qu'ont été ces années-là. Ecrit par deux fans, l'un de Rennes (E. Daho), l'autre du Havre (J. Soligny), tous deux musiciens, tous deux poètes, ce livre est illustré par des photos "d'époque" où Françoise Hardy dans toutes les tenues inimaginables prouve qu'elle pouvait être considérée comme la plus belle fille de son temps. Les photos plus récentes, très belles (comme la couverture), font apparaître une femme plus intérieure, plus secrète. Des nombreuses déclarations et interviews qui émaillent ce livre (un peu cher), on retiendra tout ce que dit "Françoise", bien sûr, mais aussi Paco Rabanne, son couturier de prédilection qui, avec la lucidité qui le caractérise, a trouvé des mots définitifs et une formule choc : *"elle n'a jamais été une p... ; elle n'a pas sacrifié sa vie de femme à son métier."* Elle peut avoir du mérite car, avec le succès incroyable qu'elle avait, elle aurait pu devenir la plus grande star française de notre temps. Françoise a préféré l'amour, la tranquilité... on ne saurait lui donner tort, mais peut-être pouvait-elle se le permettre. - PH.D.
ETIENNE DAHO / JEROME SOLIGNY *Françoise Hardy, superstar et ermite.* Editions Jacques Grancher (145 F)

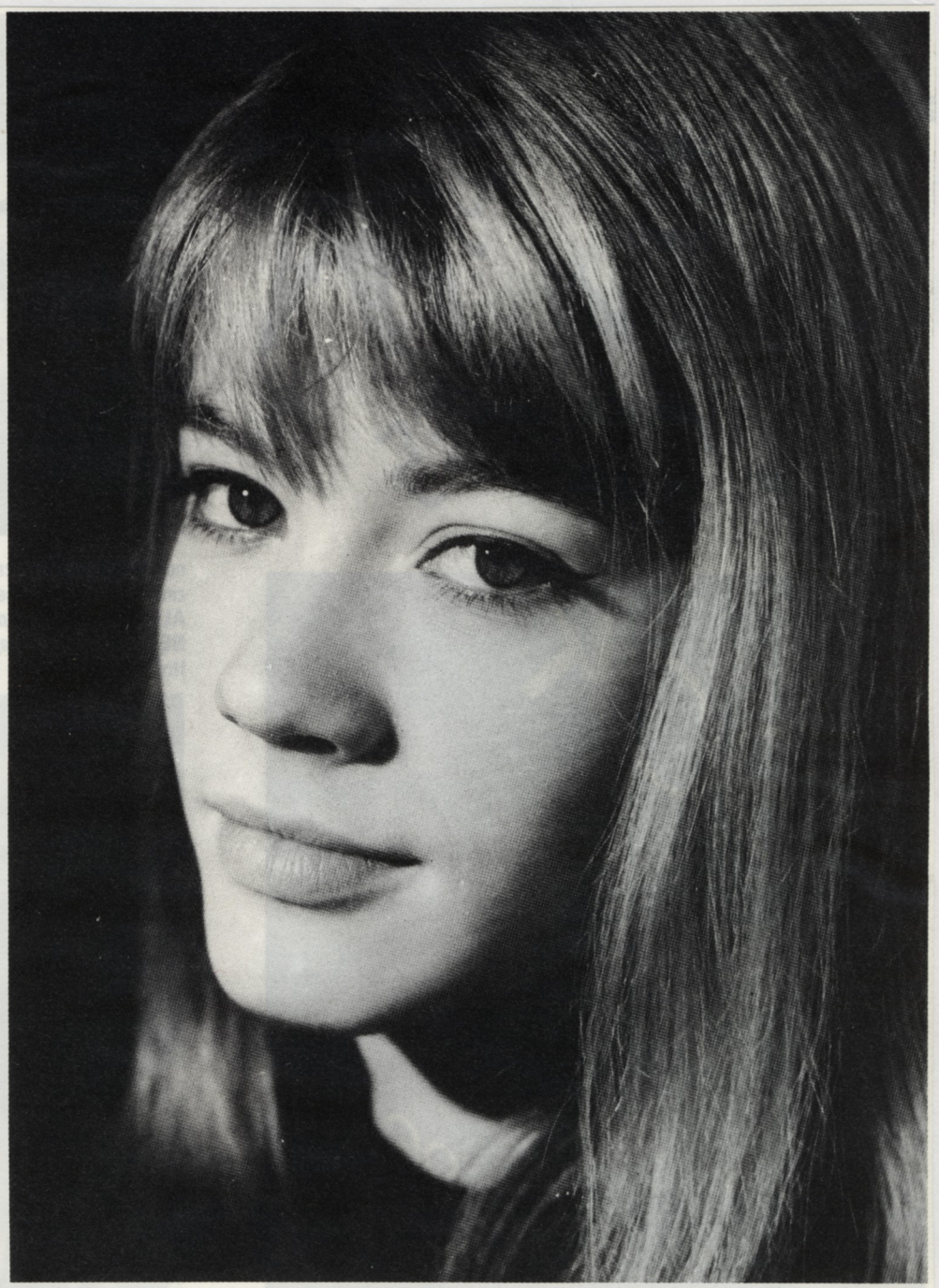

ENCORE DAHO, et on ne s'en plaint pas : un Song Book vient de paraître. Sous une couverture/pochette reprenant le même concept graphique que son dernier et superbe album *Pop Satori* Introduction intelligente et instructive, écrite dans le style naïf et précieux à la fois qui caractérise Etienne. Des photos, certaines très belles, on retiendra Etienne avec Nico, Etienne avec Françoise Hardy, ses deux idoles et il a bon goût. Quand aux musiciens, ils trouveront, dans ce songbook, les dix chansons les plus craquantes (y compris *Tombé Pour La France* et *Week End A Rome*) avec leurs partitions et une discographie complète. **ETIENNE DAHO** *Satori Songs* (1982-1986) avec une introduction d'Alain Wais Dist. I.D. Music (librairies, FNAC, disquaires) tél. : 45.35.44.25 (95 F.)